



財團法人切膚之愛 社會福利慈善事業基金會

詹麗珠簡歷

6 國家人才發展獎

National Talent Development Awards

頒獎典禮

主辦單位：勞動部

承辦單位：勞動部勞動力發展署

行單位：中華民國全國中小企業總會



國立彰化師大人力資源博士

教育部助理教授

朝陽大學學門教授

彰化基督教醫院院史館館長

彰化基督教醫院切膚之愛基金會執行長

彰化縣戀戀半線失智協會 理事長

E-mail: 4382@cch.org.tw



簡報內容

1

參獎資料準備要點

2

基金會簡介

3

獲獎關鍵要點

4

基金會參獎效益

5

基金會多元化社會服務



參獎資料準備要點



書面資料

- 依據國家人才發展獎獎項指標撰寫書面資料(以非營利團體獎作為範例)
- 資料內容要有依據及數據作佐證，資料內容需環環相扣





基金會書面資料準備方向

- 整合基金會所有教育訓練課程，分成三大類主題。
(照顧服務類、病友服務類、社會服務類)
- 依據三大類主題發展書面資料架構，將各訓練環節與國家人才發展獎指標內容銜接。
- 書面資料條列要清楚並分明別類，數據要明確。



實地審查

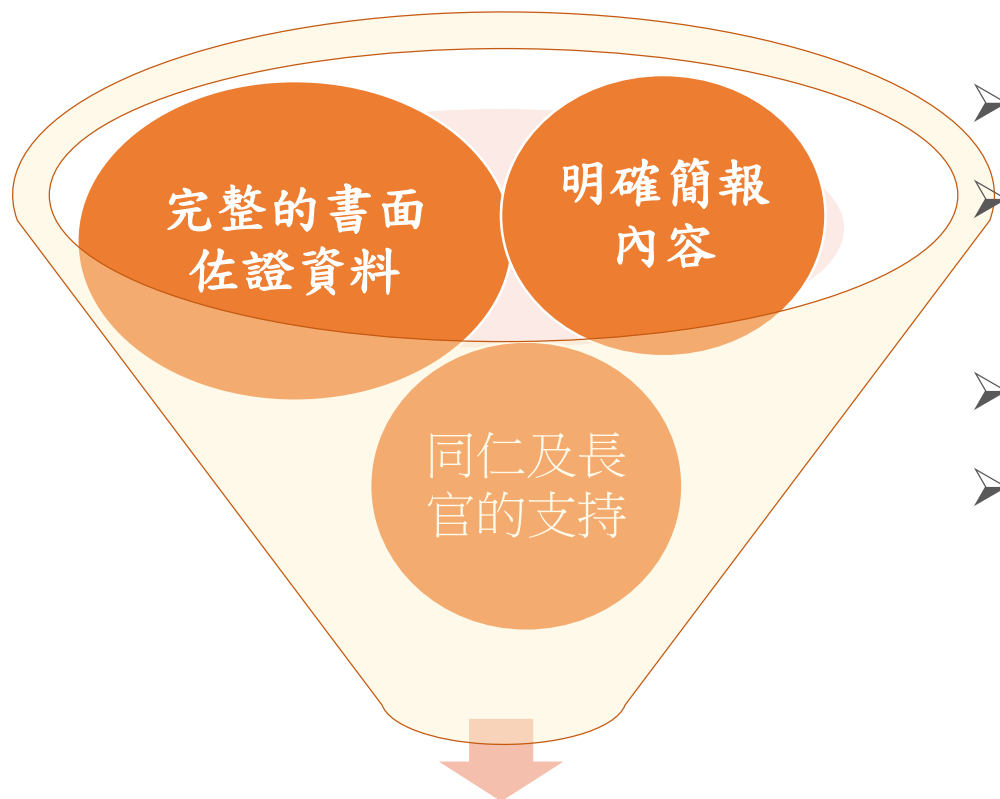

國家人才發展獎

- 完整的書面及佐證資料
- 電子資料備查(會議室內至少需3台電腦，以利審查委員查核)
- 簡報以圖表數據呈現成果
- 邀請同仁及長官出席，展現單位對國家人才發展獎的重視



基金會簡介



基金會簡介

切膚之愛(A Skin-Slice With Love)發生在台灣1928年，一個本土流傳很廣，很美、很感人的故事。一位因腿部傷口感染的13歲周金耀，蘭大衛醫師夫人不忍年輕孩子面臨截肢的命運，請求蘭醫師自她腿上取下四塊皮膚，進行台灣首例的皮膚移植。蘭醫師及夫人連瑪玉女士的無私奉獻舉動，即是基金會設立最重要的宗旨。

在別人的需要上看到我們的責任



基金會發展~資源整合深耕社區

草創期 (81年-86年)

82年開始推行社區老人教育-
松年大學事工。

積極運作期 (86年-91年)

86年籌劃成立彰化基督教醫院院史文物
館。

轉型期 (91年-98年)

93年開始承接彰化縣居家服務事工。
94年開始辦理照顧服務員訓練課程。
96年推行咱e厝-癌症病友服務中心。

發展期 (98年-迄今)

- 98年開始辦理輕度失智症健康促進「瑞智學堂」的服務。
- 98年開始導入TTQS訓練品質系統，並於該年度榮獲TTQS訓練機構版金牌的殊榮。
- 100年榮獲TTQS金牌殊榮，並且於同年入選國家訓練品質獎非營利組織獎。
- 101年開始導入職能考核資訊系統。
- 98年至104年共榮獲6面TTQS金牌的殊榮
- 101年承辦「身心障礙者自立生活支持服務方案」
- 102年成立彰化第一家懷舊失智日間照顧魏愛倫學苑。
- 103年承辦「行動沐浴車」計畫服務。
- 105年承辦「家庭照顧者支持服務」彰化據點。
- 預計106年成立彰化大村日照中心(申請小規模多機能服務)
- 規劃成立樂齡健康活力中心
- 建置24小時團體家屋為核心發展事工



服務策略方針

切膚之愛基金會社會服務策略方針

願景

成為台灣地區**優質社會福利服務機構**之指標型單位

使命

提醒大眾「**愛人如己**」的精神，關心社會教育並從事老人及身心障礙者、癌症病友以及許多弱勢團體之福利服務工作

核心價值

以**愛心、細心、耐心、用心、貼心**的照顧理念提供**五心級**的專業服務

- 連續獲得TTQS 六面金牌
- 榮獲**國家人才發展獎殊榮**



照顧服務員訓練-榮獲國家人才發展獎

教學方式多元化

增強專業照顧技巧

- 照顧服務員職前訓練
- 居家服務員在職訓練
- 病患照顧服務員在職教育訓練
- 居家服務督導員專業訓練
- 失智照顧服務員在職訓練
- C據點照顧服務員培力





組織架構

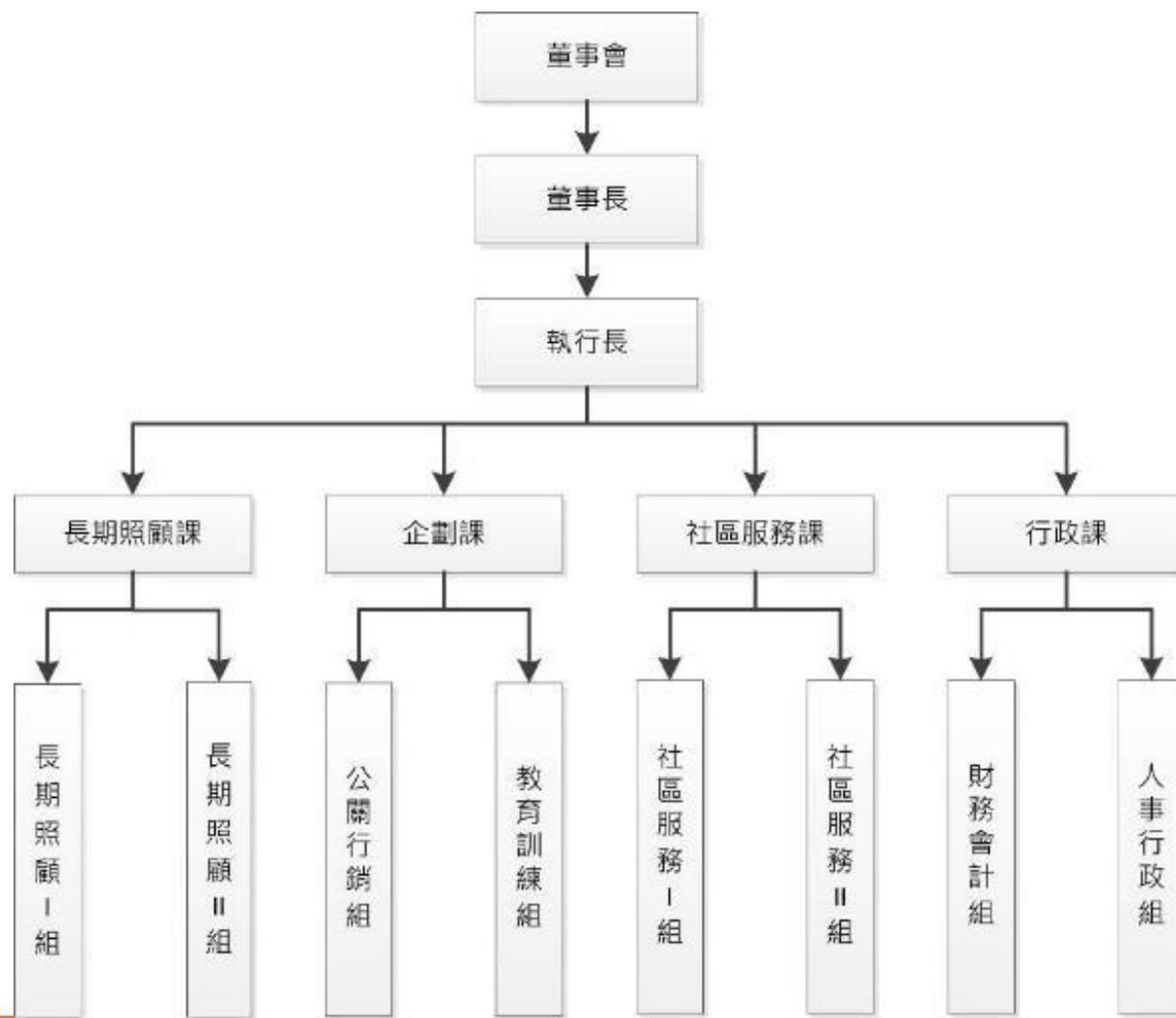



基金會長期深耕社區服務事工

長期照顧服務

- 彰化市社區整體照顧模式
- 居家服務
- 行動沐浴車服務
- 老人營養餐飲服務暨送餐服務
- 獨居老人關懷服務
- 身心障礙者自立生活服務
- 協助中高齡二度就業
- 家庭照顧者支持服務
- 長期照顧法律諮詢

失智症照顧服務

- 失智症個案諮詢服務
- 失智症家屬支持團體
- 失智衛教講座
- 失智症日間照顧中心-魏愛倫學苑
- 失智症多元照顧中心-連瑪玉學苑
- 銀采學苑
- 銀采同學會
- 銀采瑞智友善認證宣導

癌症病友服務

- 癌症預防資訊及保健服務
- 癌症病友心理支持服務
- 癌症病友個案管理服務
- 提供康復用品服務
- 協助其他醫療機構成立癌症病友團體
- 招募、培訓及管理專業病友服務志工
- 社區校園防癌宣導活動

培力暨社區服務

- 志願服務
- 長期照顧教育訓練
- 募款活動
- 醫學、神學獎助學金
- 老人、身心障礙救助
- 災害救濟、急難救助
- 醫療史料研究、蒐集及出版
- 彰基院史館參訪解說服務



基金會獲獎關鍵要點



我國長照需要人數趨勢(106~115年)

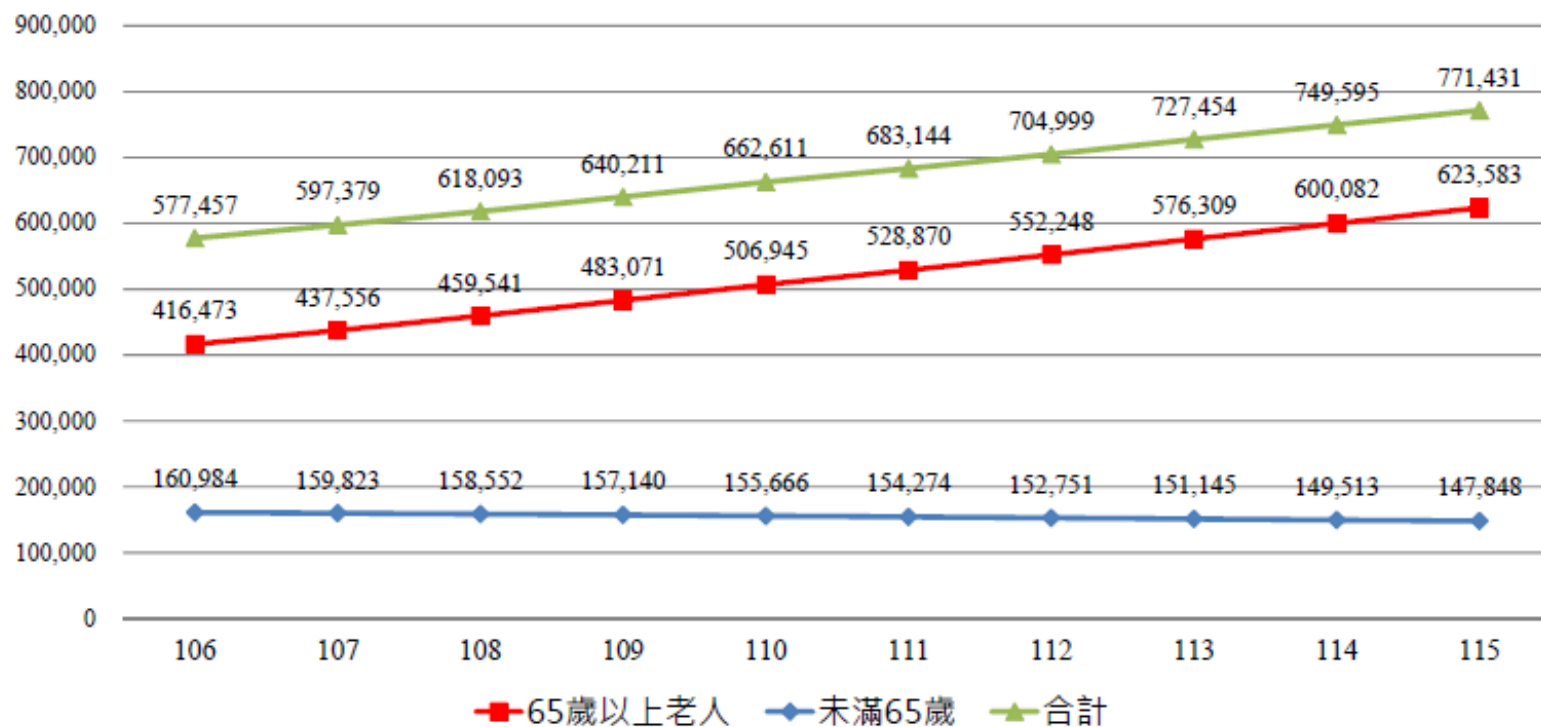

註1:65歲以上失能率以12.7%代入。資料來源:行政院主計總處99年人口及住宅普查報告。

註2:65歲以下失能率以0.795%代入。資料來源:行政院主計總處99年人口及住宅普查報告。



長照服務策略

健康狀況	目標	<div style="display: flex; justify-content: space-around; align-items: center;"> <div style="border: 1px solid black; border-radius: 50%; padding: 10px; background-color: #0056b3; color: white;">五心級服務</div> <div style="border: 1px solid black; border-radius: 50%; padding: 10px; background-color: #0056b3; color: white;">創新</div> <div style="border: 1px solid black; border-radius: 50%; padding: 10px; background-color: #0056b3; color: white;">多元</div> <div style="border: 1px solid black; border-radius: 50%; padding: 10px; background-color: #0056b3; color: white;">普及</div> </div>	
健康	健康共好	<ul style="list-style-type: none"> ◆ 社區老人共餐 ◆ 銀采瑞智友善認證 ◆ 松年大學 ◆ 樂齡志工 ◆ 社區宣導篩檢暨衛教 	
亞健康及衰老	陪伴共助	<ul style="list-style-type: none"> ■ 健康促進活動課程 ■ 預防及延緩失能照護計畫 	
失能	全程共照	居家式	社區式
		<ul style="list-style-type: none"> ✓ 居家服務 ✓ 居家喘息 ✓ 行動沐浴 ✓ 送餐服務 	<ul style="list-style-type: none"> ➢ 失智症日間照顧中心 ➢ 失智症多元照顧中心 ➢ 身心障礙自立服務 ➢ 家庭照顧者支持服務
		<p style="text-align: center;">社區整體照顧模式</p> <div style="display: flex; justify-content: center; align-items: center; gap: 20px;"> <div style="border: 1px solid black; border-radius: 15px; padding: 10px; background-color: #fff9c4;">A級旗艦店</div> <div style="font-size: 24px;">➔</div> <div style="border: 1px solid black; border-radius: 15px; padding: 10px; background-color: #c8e6c9;">B級專賣店</div> <div style="font-size: 24px;">➔</div> <div style="border: 1px solid black; border-radius: 15px; padding: 10px; background-color: #e1bee7;">C級柑仔店</div> </div> <p style="text-align: center; color: red;">失智症照護服務網</p> <div style="display: flex; justify-content: space-around; align-items: center; gap: 20px;"> <div style="border: 1px solid black; border-radius: 50%; padding: 10px; background-color: #f4a460; color: white;">失智症友善社區</div> <div style="border: 1px solid black; border-radius: 50%; padding: 10px; background-color: #e1bee7; color: white;">輕度認知障礙 銀采學苑</div> <div style="border: 1px solid black; border-radius: 50%; padding: 10px; background-color: #fff9c4; color: white;">失智症家庭照顧者</div> <div style="border: 1px solid black; border-radius: 50%; padding: 10px; background-color: #bbdefb; color: white;">失智症共照中心</div> </div>	

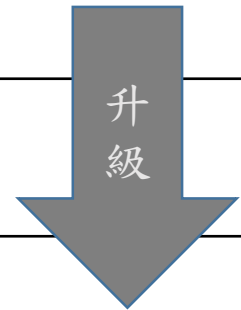



基金會積極培訓長照人才



辦理照顧服務員職業訓練，培訓有意願投入長期照顧行業的民眾。

辦理長期照顧人員(含一線照顧人員與管理人員)在職教育訓練，培訓優秀的長期照顧人才

強化中部地區長期照顧人力資本，提升整理的照顧品質



辦理照顧服務員職業訓練



辦理照顧服務員訓練

- 辦理照顧服務員訓練，培訓有意願投入照顧服務員產業的民眾；透過學科學習、術科演練，經驗豐富老師示範教學加強輔導，學員回覆示教，確切了解每位學員的學習成效



根據學員的建議，本會辦理照顧服務員職前訓練，增加實習的時數，並由老師的示範教學，學員回覆示教，老師可以立即修正學員的錯誤，改善學員的技巧



➤ 受訓學員透過臨床實習與技術考核，以評估學員的學習成效



照顧服務員訓練講師透過臨床技術考核，了解學員在臨床實習的學習成效



➤ 結訓學員訓後於職場服務老人，展現其學習成效





辦理身心障礙者自立生活訓練



個人助理員陪同搭乘公車



同儕支持員職前訓練



身心障礙者自立生活宣導活動



個人助理員職前訓練



- 基金會辦理身心障礙者個人助理員職前訓練與身心障礙同儕支持訓練
- 18歲以上身心障礙者依自己的需求，擬定自立生活計畫，藉由社工諮詢服務、同儕支持及個人助理服務等方式，讓身障者有機會對生活「自我選擇、自我決定及自我負責」。
- 個案在參加身心障礙者同儕支持員訓練後，投入身心障礙自立生活的行列，

擔任支持員的角色



103.11.24 醫善新聞周刊 10版 醫善動態

學生身障體驗 礙無設限

【記者邢山華／彰化報導】由切膚之愛基金會與大華大學課外活動暨服務學習中心，以及學生社團超人特攻隊共同辦理「礙無設限-身心障礙者自立生活支持服務宣導活動」，日前正式展開。

該活動是藉由透過多元的活動設計內容，讓學生以同理心了解身心障礙者可能會面對的困境，激發學生願意投入身障服務的熱忱與意願。

切膚之愛基金會執行長張麗珠表示，活動除了安排精彩的專題演講，邀請同儕支持員分享自己的身障經驗，以及如何面對自己的障礙，重新回復生活，仍然可以工作、旅行及運動，藉此讓大家更能體會身障者不因自己的障礙而受限，同樣能活出精彩的人生。

切膚之愛基金會也與學生社團共同設計身障體驗的活動，讓學生親自扮演身障者及個人助理等角色，希望能前往學校的各個場域執行任務，了解學校的無障礙空間設計是否合宜，並請學生學習更尊重身障者的需求以及協助相關技巧。



▲學生親自扮演身障者及個人助理等角色，希望能前往學校的各個場域執行任務。（記者邢山華攝）



➤ 培訓身心障礙者自立生活支持服務個案，成立天使合唱團





辦理長期照顧在職訓練

辦理長期照顧在職訓練

- 基金會結合高齡社會需求與訓練課程，辦理創新性社會服務方案
- 不斷辦理在職教育，以提供完善的優質照顧服務

➤ 行動沐浴車服務

透過專業人員在職訓練，增進照顧服務員的沐浴後傷口照顧能力，改善個案傷口的狀況，以提升行動沐浴整體的服務品質





➤ 家庭照顧者支持服務計畫

- 自105年起承接彰化縣老人家庭照顧者支持服務計畫，辦理居家照顧技巧指導、照顧技巧訓練課程等服務，共協助了1,052人次的家庭照顧者，希望透過持續的服務提供協助更多家庭照顧者走出困境，減輕照顧壓力，並為其建立完整的支持網絡。
- 培訓照顧服務員擔任照顧技巧指導員，到府指導家屬照顧技巧，以提供適切的照顧。





➤ 老人用藥安全計畫

透過居家服務員在職訓練，培訓服務員用藥安全的相關知識與能力，至案家協助老人正確使用鎮靜與安眠藥，以減少老人錯誤用藥狀況之發生。



藥師針對服務員與督導員進行教育
訓練



服務員協助個案正確用藥
指導



➤ 失智症健康促進服務



透過失智症照護專業人員在職訓練，增進照顧服務員的活動、教案設計能力，並且針對不同類型的失智症個案，提供個人化的照顧，以提升失智症日照中心整體的服務品質



強化中部地區長期照顧人力資本

強化中部地區長期照顧人力資本

積極培訓照顧服務人才，依據服務特性與職能缺口，不斷辦理在職教育訓練課程，提升服務員的服務態度與服務技能，強化中部地區長期照顧人力資本



居家服務員與督導員優異的工作表現獲得彰化縣政府
表揚



失智症健康促進服務

- 辦理「銀采學苑」，開啟中部領航先驅，提供輕度失智症長輩健康促進服務，期能延緩失智症退化、發揮現有功能及增進人際互動的機會
- 目前辦理懷舊班、頭腦體操班、藝術創作班、音樂班及園藝班。
- 銀采學苑招收對象：經鑑定CDR1分之輕度失智症患者。





➤ 銀采學苑~最貼心的畢業禮物

失智長輩雖然一踏出銀采學苑這個門後，可能就不記得今天的活動內容，但從影片可讓其連結起在學堂的蛛絲馬跡，同時我們更想讓這份貼心的畢業禮物

成為家屬永恆珍貴的無價之寶。



個人寫真集



活動DVD集錦



➤ 失智症家屬支持團體課程

- 藉由支持性團體課程，使家屬其有抒發情緒及解決疑惑之管道。
- 提供失智症家屬對失智症疾病的認知，以提升失智症照顧技巧。
- 提供失智症家屬心理調適服務，以減輕照顧壓力。





基金會參獎效益



➤ 積極導入非營利組織企業化經營模式

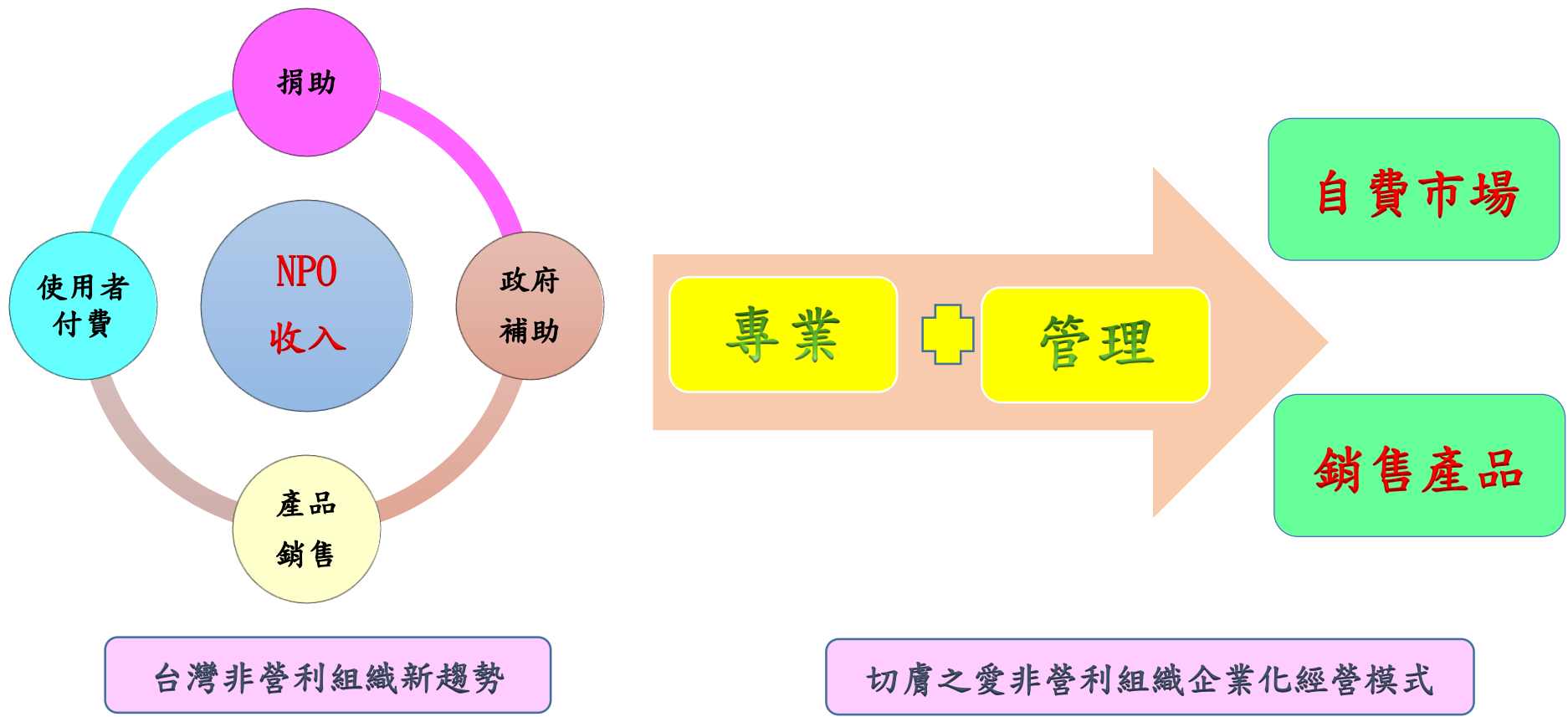



➤ 積極發展自費市場

- 切膚之愛基金會主要事工活動為長期照顧服務+身心障礙者照顧+癌症病友關懷。
- 以照顧產業為經營模式，專業化、企業化管理方式，提供身體和日常生活照顧服務。自費服務項目：
 - ✓ 居家服務
 - ✓ 送餐服務
 - ✓ 身心障礙者自立生活服務
 - ✓ 行動沐浴車服務
 - ✓ 失智症日間照顧服務



➤ 基金會導入全面品質提升概念

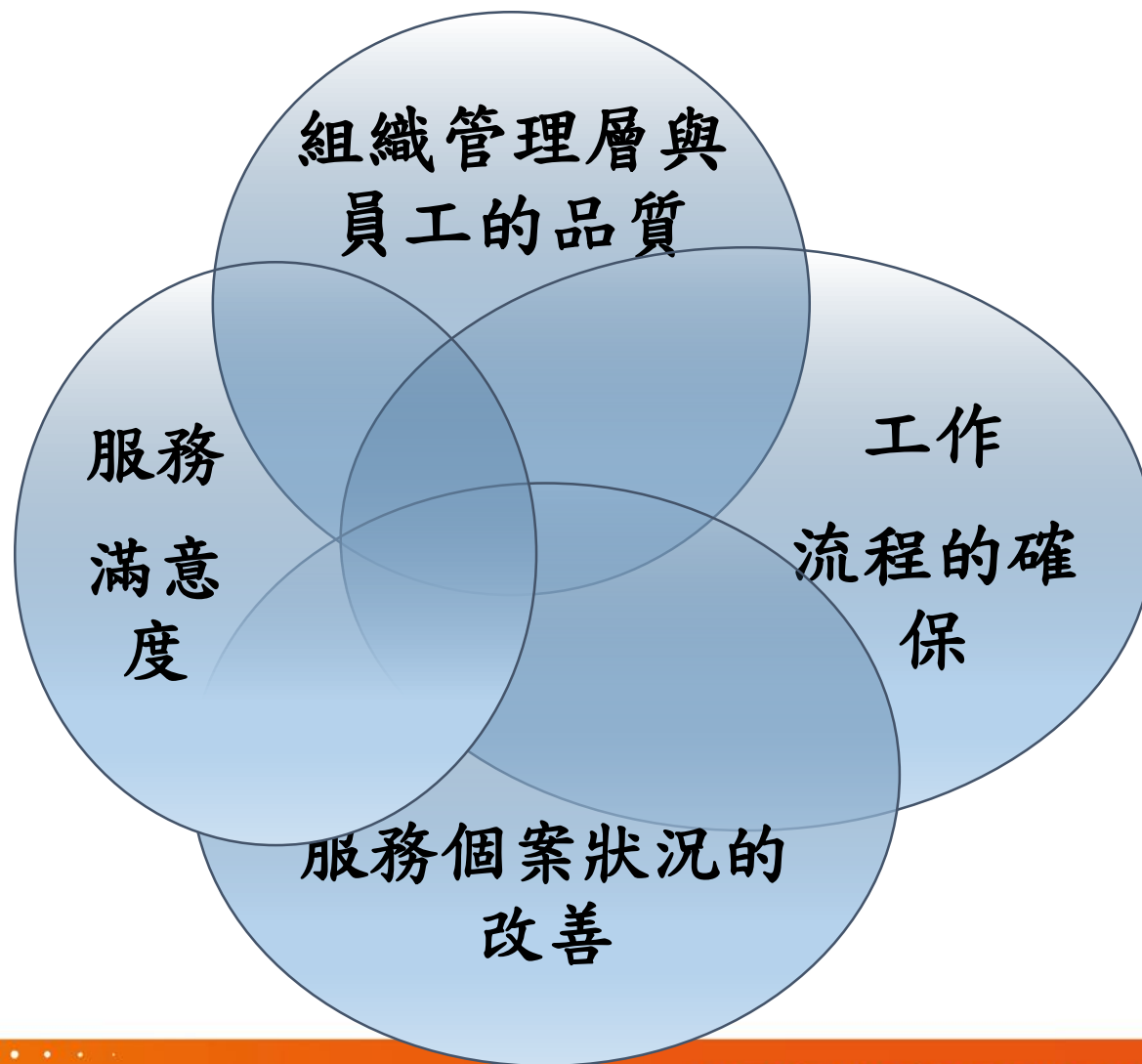



➤ 導入全面品質提升概念

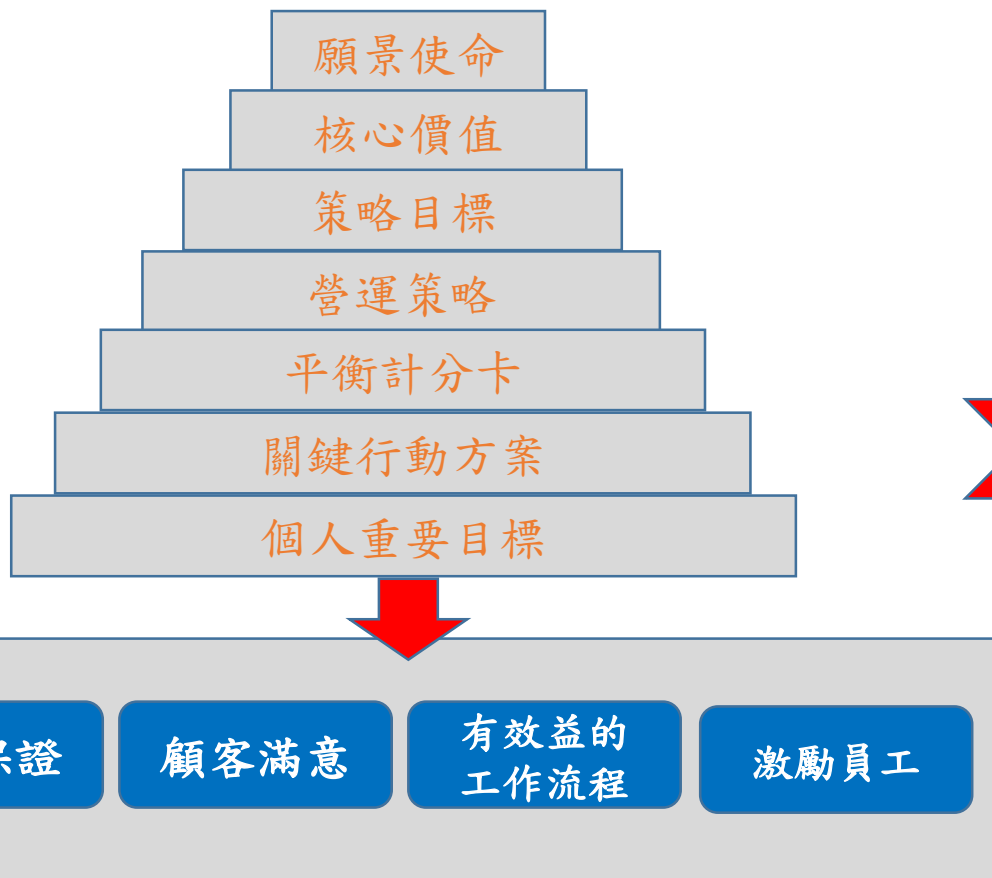

1. 協助基金會系統找出並落實營運策略所需的關鍵領先因素及需改進的落後因素，及之間的因果關係
2. 依據找出的關鍵領先因素與需改進的落後因素，訂定基金會的績效衡量標準
3. 透過關鍵績效指標，使員工的個人目標與基金會策略目標可以有效連結



➤ 切膚之愛基金會參獎的正面效益

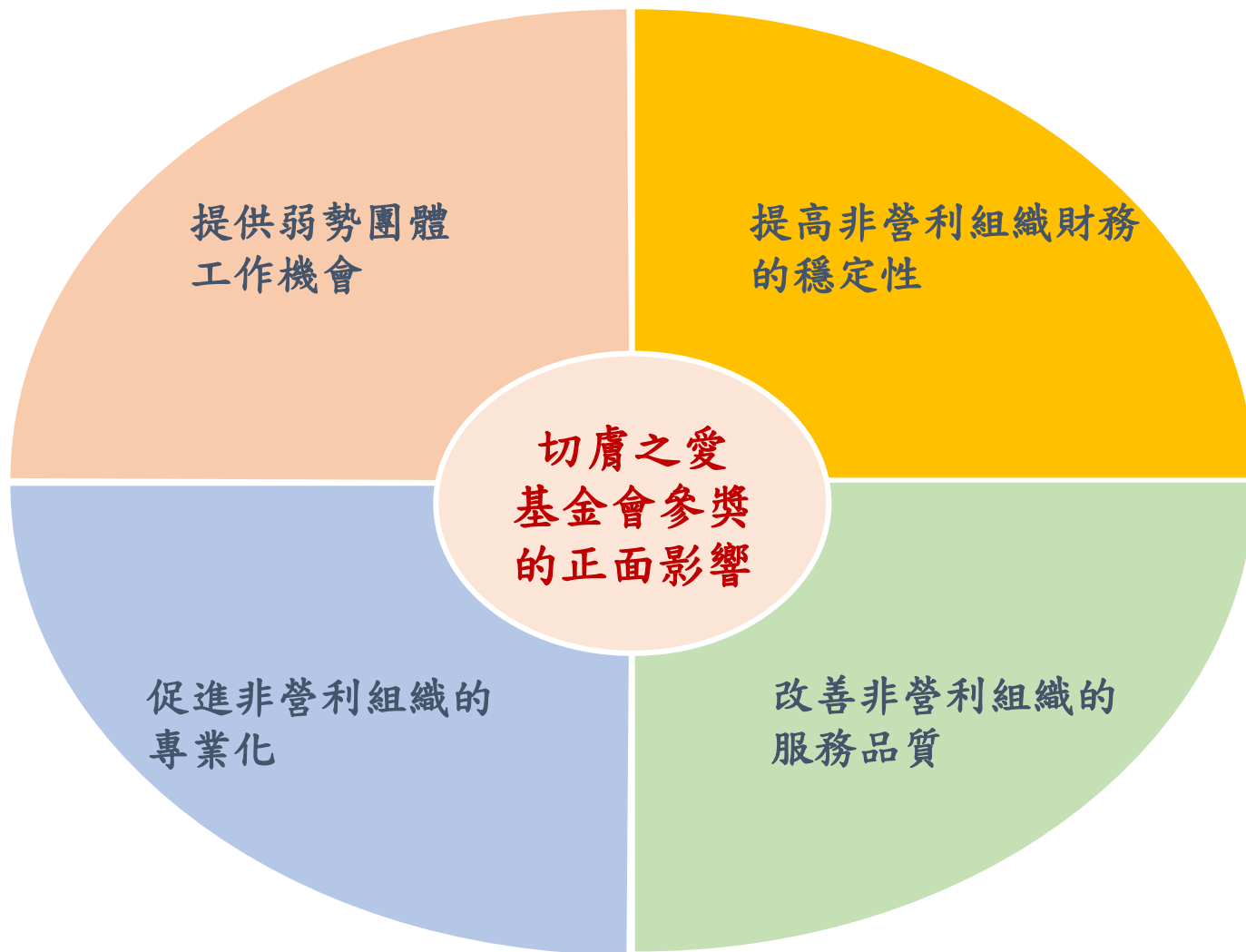



基金會多元化社會服務



➤ 基金會秉持在「在別人的需求上，看見自己的責任」，辦理相關
社會福利服務

➤ 失能老人暨身障者送餐服務

- 許多長輩及身障者常因身體狀況欠佳，或經濟不好，對於三餐飲食的要求不高，又常因一個人用餐不方便，常隨便以冷食裹腹。長期而言，容易營養不足，導致疾病的產生或生理退化。因為獨居，若居於較偏遠之地帶，週遭無飲食店，又無親人隨侍在側，其用餐問題隨之而衍生。





➤ 敬老助老關懷義賣活動

於每年一月份(農曆年前)舉辦義賣活動，邀請熱心公益廠商及民眾共襄盛舉，籌募老人送餐及關懷獨居老人基金，也運用此筆義賣收入辦理歲末團圓圍爐活動，讓弱勢長輩感受來自社會大眾的關懷。





➤ 「愛與關懷」獨老圍爐活動

於歲末年終之際，為本會服務之獨居弱勢長輩或身障者舉辦團圓圍爐活動，不僅安排豐盛的餐敘，更提供健康諮詢、義剪、手足保養及按摩，讓長者在農曆年前可以感受新年的氣氛，身心靈也獲得適當的慰藉。



長輩開心參加團圓圍爐活動，提前感受新年的氣氛



南投縣指甲彩繪美容職業公會美容師
耐心協助長者修剪腳指甲
讓長者備感溫馨

參加活動的長者表示基金會還記得他們
這群弱勢老人
並願意邀請他們參加圍爐活動
激動的落淚並表達感謝之意





➤ 年節關懷探訪

每年端午及中秋佳節前夕，皆安排由周副院長、詹執行長率領本會居家服務團隊外出進行年節關懷探訪，慰問弱勢個案。



105.09.11 自由時報 A4 彰化

小五生吹薩克斯風 撫慰獨老障友

【記者黃曉芳多倫多報導】「小五生」音樂社多倫多分社，日前在多倫多市內一間社區中心，舉辦一場「小五生吹薩克斯風 撫慰獨老障友」活動，由多倫多市內多間學校的小五生，為多倫多市內多間社區中心的獨老障友，帶來一場精彩的音樂表演。

活動中，小五生們演奏了多首薩克斯風樂曲，贏得在場人士的熱烈掌聲。此外，小五生們還為獨老障友們帶來了精彩的魔術表演，讓獨老障友們度過了一個愉快的下午。

「小五生」音樂社多倫多分社負責人表示，該社一直致力於推廣音樂教育，並為社區人士提供一個展示才華的平台。此次活動的舉辦，不僅讓小五生們展現了他們的才華，也為獨老障友們帶來了歡樂和慰藉。

活動在溫馨的氣氛中圓滿結束。獨老障友們紛紛表示，他們非常喜歡小五生們的表演，並感謝「小五生」音樂社的義舉。

尊嚴灑飛 天使做月餅彩繪油

【記者黃曉芳多倫多報導】「小五生」音樂社多倫多分社，日前在多倫多市內一間社區中心，舉辦一場「尊嚴灑飛 天使做月餅彩繪油」活動，由多倫多市內多間學校的小五生，為多倫多市內多間社區中心的獨老障友，帶來一場精彩的月餅彩繪油活動。

活動中，小五生們為獨老障友們帶來了精彩的月餅彩繪油表演，讓獨老障友們度過了一個愉快的下午。此外，小五生們還為獨老障友們帶來了精彩的魔術表演，讓獨老障友們度過了一個愉快的下午。

「小五生」音樂社多倫多分社負責人表示，該社一直致力於推廣音樂教育，並為社區人士提供一個展示才華的平台。此次活動的舉辦，不僅讓小五生們展現了他們的才華，也為獨老障友們帶來了歡樂和慰藉。

活動在溫馨的氣氛中圓滿結束。獨老障友們紛紛表示，他們非常喜歡小五生們的表演，並感謝「小五生」音樂社的義舉。



➤ 先驅~積極投入失智症服務

➤ 目前全球每3秒鐘新增一名失智症者，所衍生的照顧問題將造成家庭、社會、醫療及經濟上沉重的負擔。

➤ 根據衛福部委託台灣失智症協會調查顯示，目前失智症人口已達26萬人，惟多數國民並不了解失智症是一種疾病現象而非正常老化，因而忽略就醫的重要性，台灣失智老人快速增加不僅造成患者家庭沉重的照顧壓力及負荷，也讓社會付出龐大的照護成本。

➤ 65歲老年人的失智症盛行率大約是百分之五，年紀愈大盛行率愈高，且有倍增之現象。





➤ 成立彰化首家失智症日照中心

由於子女白天外出工作，形成另一種型式的老年獨居狀態。但獨居在家中的失智症長輩因疾病所帶來的認知問題，往往比一般老人更容易發生意外事件，當他們不願入住機構，家人又照顧不暇時，日間照顧便成為最好的介入模式。





➤ 大村鄉失智日照中心~連瑪玉學苑

➤ 延續以全人照護為目標，提供長輩身體、心理、社會、靈性需求照顧。

自主性：訓練生活自理，建立自我信心與尊嚴

個別化：興趣小組帶領，量身打造體驗學習活動

家庭化：小家模式照顧，建立如家般安適自在感受

在地性：導入社區活動，推動社區與長輩雙向互動





➤ 銀采瑞智友善認證

- 本會自103年起與彰化縣政府合作推廣銀采瑞智友善認證計畫，從商店佈點模式啟動，105年更擴大結合社區，透過培訓社區關鍵人士與志工，對於失智症有正確的觀念與知能，成為社區的種子散播至各個據點與社區發展協會，期望將彰化縣打造為失智友善的模範城市。

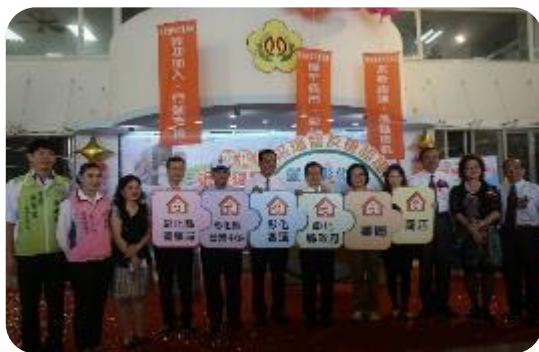

➤ 咱e厝病友服務中心

首創為癌友免費量身訂製假髮服務

期盼

一束髮一束情
重新綻放生命的美麗

台灣每年將近70萬人口面臨癌症，如何增進癌友們於治療期間的生活品質，是我們衷心努力的目標。97年諾基亞發起「一束髮，一束情」的活動，透過集結社會大眾的愛心，有錢出錢，有力出力，有髮開髮的行動，共同協助在治療中的癌友邁向康復路。我們更與高爾友基金會訂製假髮，讓許多癌友可以帶着自信和驕矜，走出因化療帶來的恥感。如今，諾基亞的盛友已大獲益，在此呼籲您**贊助假髮製作**，讓更多的癌友重新綻放生命的美麗。

認髮一頂 成全美麗方案
認製一頂假髮約6000元
可**共同認製**

黑金秀髮捐贈方案
普長至少30公分、不染不燙

「一束髮，一束情」捐款方式

郵購劃撥
戶名：財團法人切膚之愛社會福利慈善事業基金會
經募處：慶泰書局
劃撥帳號：22517405
請於匯單註明捐款「一束髮一束情」

ATM轉帳
銀行代碼：B22
帳號為：個人：捐款帳號：95280+身分證字號後九碼
捐款為公司：捐款帳號：95280+公司統一編號
請來電確認及留下基本資料，以利開立發票。
信用卡匯款（請填寫授權書回傳）

財團法人切膚之愛社會福利慈善事業基金會
●啓全副癌症病友服務中心
聯絡電話：04-7230595轉4537或1052
http://www.saiwforum.tw



癌症不會傳染 愛心會傳染

藥品萱 剪髮捐癌童

「記者黃佳琳／自高教育」癌症不會傳染，但愛心真的會！
台北市大空區路女區社區的諾基亞癌症病友中區之家活動，讓癌症中一年級的藥品萱該屆同學，上週四開辦生日餐，希望從那時起能給同學們更多的鼓勵和陪伴。
藥品萱同學是在日前開辦的「藥品萱同學生日餐」中，由大家以鼓勵與加油的氣氛，藥品萱同學也帶著她剪下的頭髮，捐給中區之家的癌症病友。
藥品萱同學是在日前開辦的「藥品萱同學生日餐」中，由大家以鼓勵與加油的氣氛，藥品萱同學也帶著她剪下的頭髮，捐給中區之家的癌症病友。



諾基亞其女兒剪下頭髮捐給中區之家的癌症病友。
（記者黃佳琳攝）



藥品萱給自己不一樣的生日禮物。
（記者黃佳琳攝）

日前台北中區安區社區的諾基亞癌症病友中區之家活動，許多人更以鼓勵與加油的氣氛，藥品萱同學也帶著她剪下的頭髮，捐給中區之家的癌症病友。藥品萱同學是在日前開辦的「藥品萱同學生日餐」中，由大家以鼓勵與加油的氣氛，藥品萱同學也帶著她剪下的頭髮，捐給中區之家的癌症病友。



➤ 一束髮，讓愛相隨

我們家其其說什麼就是不願意剪頭髮，炎炎夏日，我實在看不下去，便要帶她去剪，她竟然跟我說：「**我想要幫助別人，所以我要留長髮！**」



這一天，媽媽從永靖騎了兩小時的車，頂著大太陽，特地來咱e厝捐頭髮。當時，其其的眼神充滿堅定！



➤ 藝想世界~手工藝品製作

一針一線，交織出癌友生命的樂章~由黑白轉為彩色人生

一般人印象中的癌症病友，都是很虛弱、意志消沉的，但我們所服務的癌友，卻能將她們的病痛苦楚，轉移至手工藝品製作，個個活潑開朗，從她們的作品中，也看到由黑白轉為彩色的人生。





一切的付出
只為讓長者能擁有有更優質的生活

滿滿的關懷
只為讓弱勢者擁有溫馨的日子

~愛就是在別人的需要上，看見自己的責任~





切膚之愛基金會捐款方式

- 信用卡捐款（請至本會網站下載授權書，填寫後回傳）
- ATM轉帳（請來電確認及留下基本資料，以利開立收據）

銀行代號：822

捐款者為個人，捐款帳號：95280+「身份證字號後9碼」

捐款者為公司，捐款帳號：95280+0+「公司統一編號」

- 郵政劃撥

戶名：財團法人切膚之愛社會福利慈善事業基金會

劃撥帳號：22517405

備註：請於空白處註明捐款項目

- 捐贈電子發票：愛心碼9866
- 手機捐款：台哥大用戶手機直撥518079
- 中信ATM捐款

持金融卡至7-11 ATM自動櫃員機點選「愛心捐款」→選擇「切膚之愛基金會」即可進行捐款

- 全家FamiPort捐款

至全家便利商店FamiPort機器點選「服務」→「愛心公益」→「愛心捐款」→選擇「切膚之愛基金會」即可進行捐款



願上帝祝福大家
每日喜樂！平安！

